

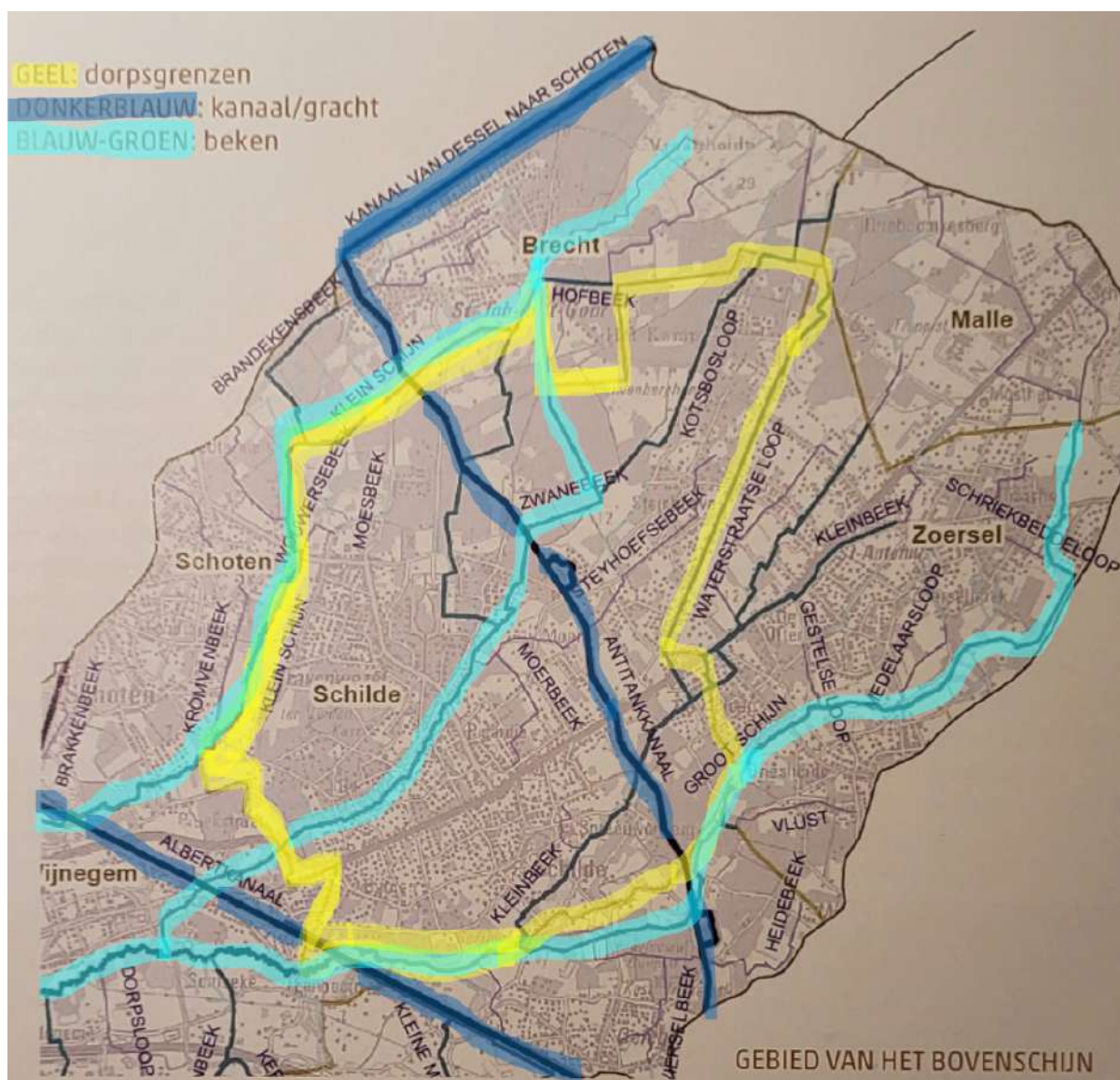

Waterlopen als grenzen het ene Schijn is het andere niet

Schilde bevindt zich op een licht hellend terrein dat strekt van het noordoosten (Malle) naar het zuidwesten (Wijnegem), met als hoogste punt de Brechtse Heide en als laagste punt de kruising van het Groot Schijn met het Albertkanaal.



Al eeuwenlang vormen diverse waterlopen die in de hogere gebieden ontspringen, de grenzen van onze gemeente: **het Klein Schijn** tussen Schoten en 's-Gravenwezel, **het Groot Schijn** tussen Schilde, Oelegem en Wijnegem, en **de Zwanebeek** tussen 's-Gravenwezel en Schilde.

Deze waterlopen zijn onbevaarbaar maar niettemin van belang; ze worden onderhouden door de provincie.

Het Klein Schijn en de Zwanebeek vinden hun oorsprong in het noordelijke, hogere gebied van Schilde, terwijl het Groot Schijn ontspringt in Malle.

Er is een opmerkelijk verschil tussen het Klein en Groot Schijn, voornamelijk in de minerale samenstelling van het water.

Het water van het Klein Schijn en de Zwanebeek bevat veel ijzer, wat het soms een **troebele, rossige kleur** geeft.



In tegenstelling daartoe is het water van het Groot Schijn helderder en bevat het minder ijzer en kalk, waardoor er in de loop der eeuwen langs zijn oevers **blekerijen**

konden ontstaan, zoals bij het kasteel Bleyckhof op de grens met Oelegem. Het water werd vroeger zelfs gebruikt om Antwerpen van zuiver water te voorzien voor de **brouwerijen**.



In het verleden vormden de waterlopen een probleem doordat er geen bruggen waren en de doorgang bij hoge waterstanden werd belemmerd. Dit deed zich vooral voor aan de grens met Schoten bij het Klein Schijn en aan de Kortvoorbaan bij de Zwanebeek.

Naast deze natuurlijke waterlopen draagt ook de antitankgracht en, voor een klein deel, het Albertkanaal bij aan het netwerk van waterlopen in onze gemeente, hoewel deze laatste twee niet natuurlijk zijn.

Interessant is dat het nieuwe logo van Schilde geïnspireerd lijkt te zijn door onze drie besproken waterlopen: het Klein en Groot Schijn, met daartussen een doorgang voor de Zwanebeek. Is dit puur toeval? Joos mag het weten.

Joos Verschueren



WORG of Watergevoelige OpenRuimteGebieden. Over stille waters en diepe gronden.

Er wordt steeds meer ruimte bebouwd en verhard in Vlaanderen. Het water kan daardoor moeilijker in de bodem dringen en er blijft minder ruimte vrij om het water tijdelijk op te vangen bij langdurige regenval. Sinds de zomer heeft het onophoudelijk geregend, wat geleid heeft tot **overvolle waterlopen**, volle grachten, verzadigde grond en wateroverlast in kelders.



De Vlaamse overheid heeft daarom het belang van Watergevoelige OpenRuimteGebieden (WORG) benadrukt en de Blue Deal geïnitieerd om Vlaanderen opnieuw te transformeren in een 'spons'.

Dit initiatief moet voldoende ruimte voorzien om **overstromingen** te voorkomen en de natuurlijke **waterinfiltratie** te verbeteren.



Binnen Schilde-'s-Gravenwezel werden er verschillende WORG's geïdentificeerd: het betreft gebieden nabij het **Kotsbos**, de **Zetten/Zwanebeek** en **Schildestrand**.

<https://omgeving.vlaanderen.be/nl/watergevoelige-openruimtegebieden-worg>

Door dergelijke gebieden die veel water kunnen opvangen of waar overstromingsgevaar is te beschermen en niet verder te bebouwen, zetten we een goede stap in de juiste richting.

Over deze voorlopige aanduiding van **watergevoelige openruimtegebieden** in onze gemeente werd een openbaar onderzoek georganiseerd. Vanaf **9 januari 2024 tot en met 8 maart 2024** lag de voorlopige aanduiding met de bijhorende

bijlagen: het grafisch plan, de toelichtingsfiche en het ontwerp van het plan-MER, ter inzage op de website: <https://www.integraalwaterbeleid.be/openbaar-onderzoek/voorlopige-aanduidingen-watergevoelige-openruimtegebieden-reeks-4-ant>

Een aanduiding als watergevoelig openruimtegebied heeft als gevolg **dat de huidige bestemming van het gebied (woongebied, industriegebied, ...) niet meer gerealiseerd kan worden.** In deze gebieden kunnen dus geen vergunningen meer verleend worden voor bijvoorbeeld nieuwe woningen of bedrijven.

De identificatie en bescherming van WORG's in onze gemeente vormt een cruciale stap naar een meer klimaatbestendige toekomst.

Door samenwerking tussen lokale overheden, de Vlaamse Regering, en de inwoners kunnen we onze gemeente beter voorbereiden op de uitdagingen van klimaatverandering.



Philippe
Verschuere
Gemeenteraadslid

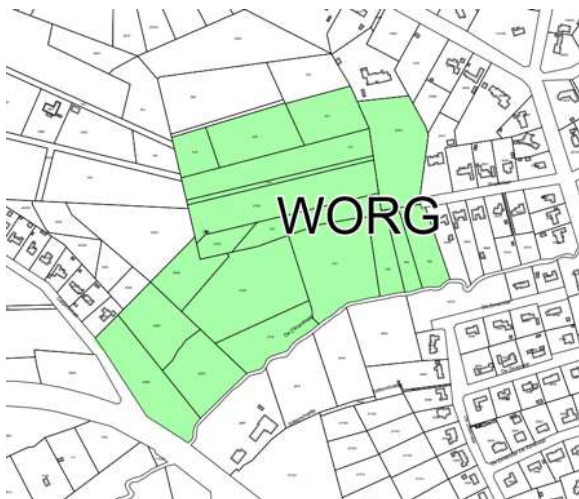

De Zetten/Zwanebeek



Schildstrand



Kotsbos

Onze vorige verhalen

Het Verhaal Van Schilde's-Gravenwezel

14.06.21 | 12 september 2021 | Jeroen Pijliger

De historische wegen van Schilde

Van Romeinse indertalingen tot 19e-eeuwse kaviteit

Het verhaal van Schilde's-Gravenwezel is niet alleen een verhaal van een dorp, maar ook een verhaal van een regio. Het verhaal van Schilde's-Gravenwezel is niet alleen een verhaal van een dorp, maar ook een verhaal van een regio. Het verhaal van Schilde's-Gravenwezel is niet alleen een verhaal van een dorp, maar ook een verhaal van een regio.



Het verhaal van Schilde's-Gravenwezel is niet alleen een verhaal van een dorp, maar ook een verhaal van een regio. Het verhaal van Schilde's-Gravenwezel is niet alleen een verhaal van een dorp, maar ook een verhaal van een regio.

Het Verhaal Van Schilde's-Gravenwezel

14.06.21 | 12 september 2021 | Jeroen Pijliger

Het landschappelijke verleden van Schilde

Van heidevelden naar bosrijke gebieden

Het verhaal van Schilde's-Gravenwezel is niet alleen een verhaal van een dorp, maar ook een verhaal van een regio. Het verhaal van Schilde's-Gravenwezel is niet alleen een verhaal van een dorp, maar ook een verhaal van een regio.



Het verhaal van Schilde's-Gravenwezel is niet alleen een verhaal van een dorp, maar ook een verhaal van een regio. Het verhaal van Schilde's-Gravenwezel is niet alleen een verhaal van een dorp, maar ook een verhaal van een regio.

Het Verhaal Van Schilde's-Gravenwezel

14.06.21 | 12 september 2021 | Jeroen Pijliger

Neogotische baksteenpareltjes

Abdijen, kloosters en kerken

Het verhaal van Schilde's-Gravenwezel is niet alleen een verhaal van een dorp, maar ook een verhaal van een regio. Het verhaal van Schilde's-Gravenwezel is niet alleen een verhaal van een dorp, maar ook een verhaal van een regio.



Het verhaal van Schilde's-Gravenwezel is niet alleen een verhaal van een dorp, maar ook een verhaal van een regio. Het verhaal van Schilde's-Gravenwezel is niet alleen een verhaal van een dorp, maar ook een verhaal van een regio.

Het Verhaal Van Schilde's-Gravenwezel

14.06.21 | 12 september 2021 | Jeroen Pijliger

De Zusters van het Heilig Hart

Van Graubout en Hof ter Linden tot de Oude Hart

Het verhaal van Schilde's-Gravenwezel is niet alleen een verhaal van een dorp, maar ook een verhaal van een regio. Het verhaal van Schilde's-Gravenwezel is niet alleen een verhaal van een dorp, maar ook een verhaal van een regio.



Het verhaal van Schilde's-Gravenwezel is niet alleen een verhaal van een dorp, maar ook een verhaal van een regio. Het verhaal van Schilde's-Gravenwezel is niet alleen een verhaal van een dorp, maar ook een verhaal van een regio.

Het Verhaal Van Schilde's-Gravenwezel

14.06.21 | 12 september 2021 | Jeroen Pijliger

Het "Petit Versailles" van Schilde

Van het Hof van Breecke tot het Schikhof

Het verhaal van Schilde's-Gravenwezel is niet alleen een verhaal van een dorp, maar ook een verhaal van een regio. Het verhaal van Schilde's-Gravenwezel is niet alleen een verhaal van een dorp, maar ook een verhaal van een regio.



Het verhaal van Schilde's-Gravenwezel is niet alleen een verhaal van een dorp, maar ook een verhaal van een regio. Het verhaal van Schilde's-Gravenwezel is niet alleen een verhaal van een dorp, maar ook een verhaal van een regio.

Het Verhaal Van Schilde's-Gravenwezel

14.06.21 | 12 september 2021 | Jeroen Pijliger

De Witte Kerk van Schilde

Tussen hemel en aarde...

Het verhaal van Schilde's-Gravenwezel is niet alleen een verhaal van een dorp, maar ook een verhaal van een regio. Het verhaal van Schilde's-Gravenwezel is niet alleen een verhaal van een dorp, maar ook een verhaal van een regio.



Het verhaal van Schilde's-Gravenwezel is niet alleen een verhaal van een dorp, maar ook een verhaal van een regio. Het verhaal van Schilde's-Gravenwezel is niet alleen een verhaal van een dorp, maar ook een verhaal van een regio.

Het Verhaal Van Schilde's-Gravenwezel

14.06.21 | 12 september 2021 | Jeroen Pijliger

Het Kasteel van 's-Gravenwezel

Van de 'Vierheerheid' tot het Grote Kasteel van Aal Veerwezel

Het verhaal van Schilde's-Gravenwezel is niet alleen een verhaal van een dorp, maar ook een verhaal van een regio. Het verhaal van Schilde's-Gravenwezel is niet alleen een verhaal van een dorp, maar ook een verhaal van een regio.



Het verhaal van Schilde's-Gravenwezel is niet alleen een verhaal van een dorp, maar ook een verhaal van een regio. Het verhaal van Schilde's-Gravenwezel is niet alleen een verhaal van een dorp, maar ook een verhaal van een regio.

Het Verhaal Van Schilde's-Gravenwezel

14.06.21 | 12 september 2021 | Jeroen Pijliger

Van de Spaanse omwalling tot de aantichtgracht

De Verdedigingsgrachten van Antwerpen

Het verhaal van Schilde's-Gravenwezel is niet alleen een verhaal van een dorp, maar ook een verhaal van een regio. Het verhaal van Schilde's-Gravenwezel is niet alleen een verhaal van een dorp, maar ook een verhaal van een regio.



Het verhaal van Schilde's-Gravenwezel is niet alleen een verhaal van een dorp, maar ook een verhaal van een regio. Het verhaal van Schilde's-Gravenwezel is niet alleen een verhaal van een dorp, maar ook een verhaal van een regio.

Het Verhaal Van Schilde's-Gravenwezel

14.06.21 | 12 september 2021 | Jeroen Pijliger

De Tram in Schilde -'s-Gravenwezel

Van postkoets tot de laatste tram...

Het verhaal van Schilde's-Gravenwezel is niet alleen een verhaal van een dorp, maar ook een verhaal van een regio. Het verhaal van Schilde's-Gravenwezel is niet alleen een verhaal van een dorp, maar ook een verhaal van een regio.



Het verhaal van Schilde's-Gravenwezel is niet alleen een verhaal van een dorp, maar ook een verhaal van een regio. Het verhaal van Schilde's-Gravenwezel is niet alleen een verhaal van een dorp, maar ook een verhaal van een regio.

Het Verhaal Van Schilde's-Gravenwezel

14.06.21 | 12 september 2021 | Jeroen Pijliger

Ligt de taalgrens in Schilde?

ARN, het Antwerpse of het Kempenische dialect

Het verhaal van Schilde's-Gravenwezel is niet alleen een verhaal van een dorp, maar ook een verhaal van een regio. Het verhaal van Schilde's-Gravenwezel is niet alleen een verhaal van een dorp, maar ook een verhaal van een regio.



Het verhaal van Schilde's-Gravenwezel is niet alleen een verhaal van een dorp, maar ook een verhaal van een regio. Het verhaal van Schilde's-Gravenwezel is niet alleen een verhaal van een dorp, maar ook een verhaal van een regio.

Het Verhaal Van Schilde's-Gravenwezel

14.06.21 | 12 september 2021 | Jeroen Pijliger

Missiehuis Van Scheut

Van Congo tot Schilde

Het verhaal van Schilde's-Gravenwezel is niet alleen een verhaal van een dorp, maar ook een verhaal van een regio. Het verhaal van Schilde's-Gravenwezel is niet alleen een verhaal van een dorp, maar ook een verhaal van een regio.



Het verhaal van Schilde's-Gravenwezel is niet alleen een verhaal van een dorp, maar ook een verhaal van een regio. Het verhaal van Schilde's-Gravenwezel is niet alleen een verhaal van een dorp, maar ook een verhaal van een regio.

Joos & Philippe Verschueren



Joos Verschueren, 85 jaar jong, is een al meer dan een halve eeuw trotse inwoner van Schilde-'s-Gravenwezel. Eerst nam hij zijn intrek in het Zonnebos, om later te verhuizen naar de dorpskern van Schilde. Hij is de patriarch van een gezin met drie kinderen, waaronder **Philippe Verschueren**, die op 55-jarige leeftijd ook meer dan 35 jaar in Schilde -'s-Gravenwezel heeft doorgebracht en zelf vader is van vier kinderen.

Beide Verschuerens delen een diepgaande passie voor hun gemeente, haar ontwikkeling en hebben beiden betrokkenheid getoond bij hun gemeenschap door dienst te doen als gemeenteraadslid. Door een **verbindingslijn te trekken tussen het verleden en de toekomst** van Schilde, hopen ze ideeën te introduceren die gericht zijn op het verbeteren van de levenskwaliteit van alle Schilde inwoners. En daarbij willen ze graag weten wat u ervan denkt.

(*) Geraadpleegde bronnen:

Heemkundige Kring Jan Vleminck : De tram in Wijnegem 2007
Heemkundige Kring Jan Vleminck : Wijnegem onder de grond 2017
Serge Migom: Van klei tot kerk 2004
Heemkundige Kring Jan Vleminck: 700 jaar Familie van Havre 2004
Joseph Schobbens : Les Environs d'Anvers 42 promenades pédestres 1921
Heemkundige Kring Jan Vleminck: De kastelen van Wijnegem 2016
Heemkring De Drie Rozen : Obiits en Rouwgebruiken bij de Adel 2002
Heemkring De Drie Rozen : Baron de Caters Een leven vol beweging
Heemkring De Drie Rozen: De Vogelenzang een wijk apart
Educatief dossier 2005-2006: Politiek en Spelling
Henri Breugelmans : 100 jaar Parochiekerk 100 jaar klooster 1978
Floris Prims : Geschiedenis van Antwerpen 1947
Heemkring Scilla : diverse artikelen
Heemkring De Drie Rozen: diverse artikelen
Yves van de Werve de Vorsselaer : Légendes et vérités 2009
Jan van den Bergh: Alhier tot Sgravenwezele 1991
Hugo Jacobs, Staf Oorts, Jos Van Bulck Toen we Nederlanders werden en waren 1814-1830
Jacques Claes: De Gebeurtenis Antwerpen Hoe het ging en gaat 2019
Gemeente Schilde en auteurs: Schilde 's-Gravenwezel in beeld 2011
Roland Baetens: Van abdijdomein tot villapark 2003
Parochie OLVrouw-ten-hemel-opgenomen Schilde 1942 – 1965 – 2022
Fortengordels.be
Joseph de Hasque De antitankgracht te Antwerpen 1990
Robert Gils en Georges Melis De antitankgracht van de vesting Antwerpen 2012
Serge Desouter archief
Johan De Caluwe/Veronique De Tier/Anne-Sophie Ghyselen/Roxane Vandenberghe Atlas van het dialect in Vlaanderen
André Verbeeck, 's-Gravenwezel, de parel der Voorkempem, 1987